

# POHON KINERJA DINAS PENANAMAN MODAL DAN PELAYANAN TERPADU SATU PINTU KABUPATEN BANYUMAS

TAHUN 2025-2029

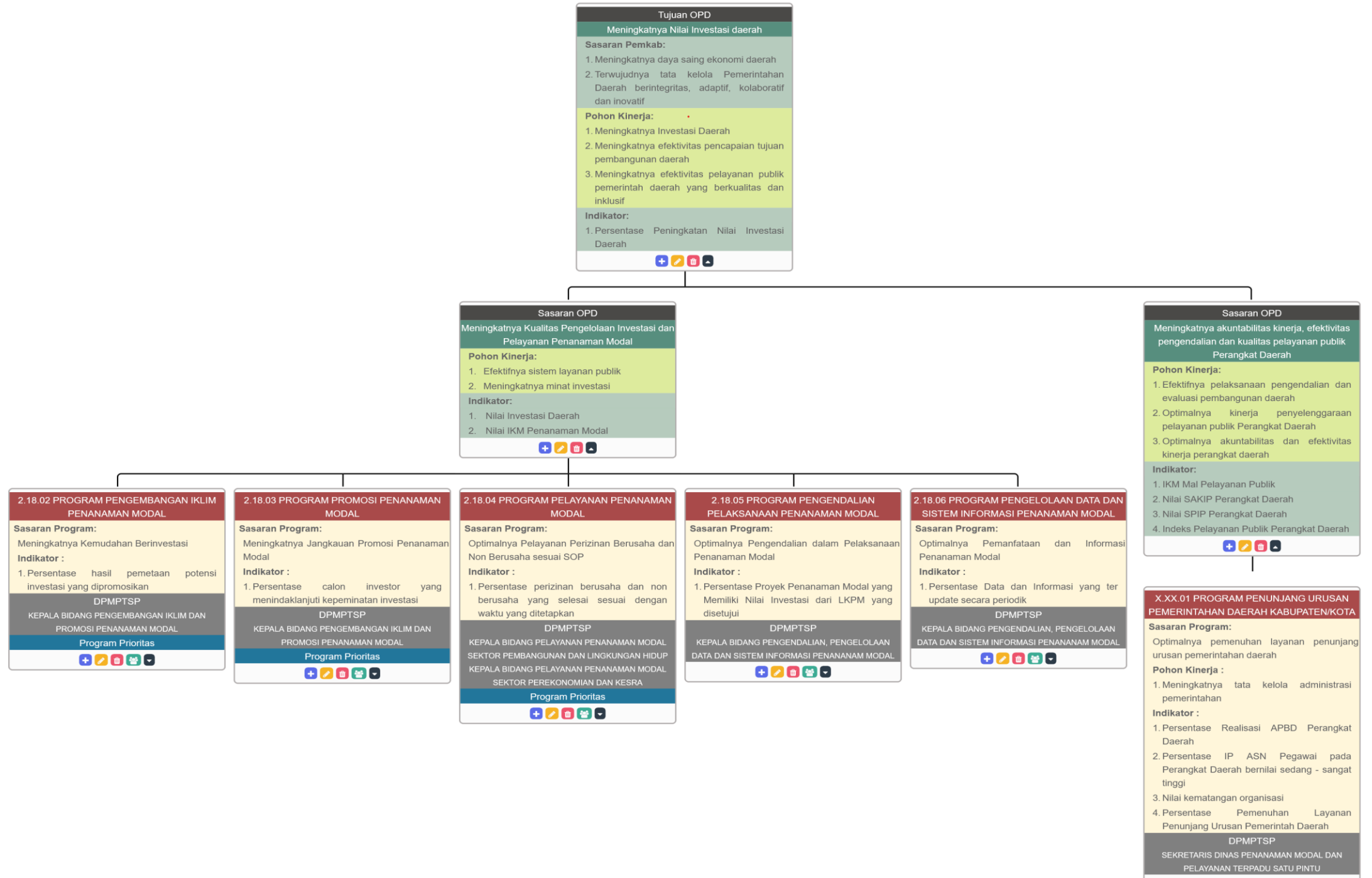

2.18.02 PROGRAM PENGEMBANGAN IKLIM  
PENANAMAN MODAL

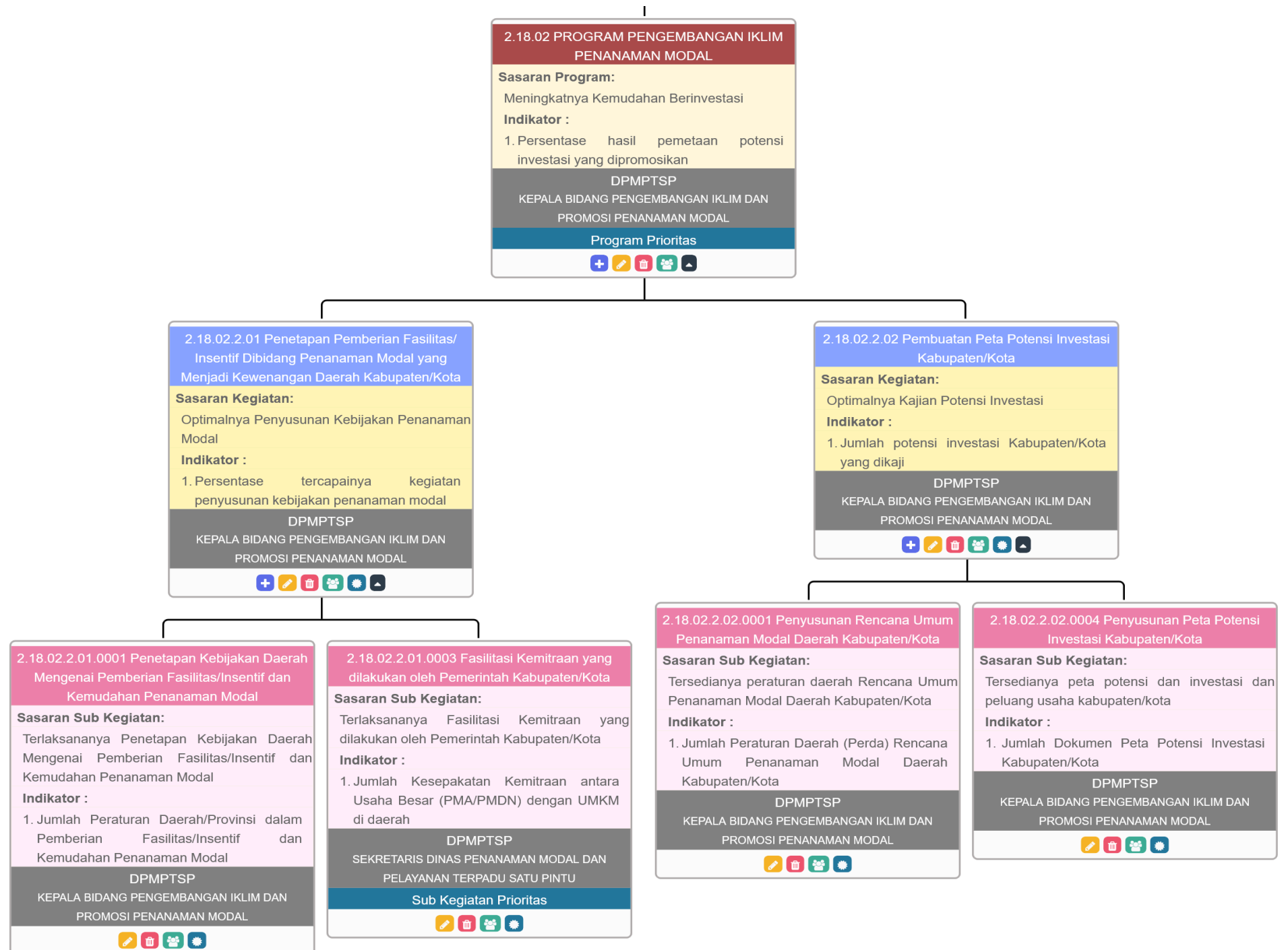

2.18.03 PROGRAM PROMOSI  
PENANAMAN MODAL

2.18.03 PROGRAM PROMOSI PENANAMAN MODAL

**Sasaran Program:**  
Meningkatnya Jangkauan Promosi Penanaman Modal

**Indikator :**  
1. Persentase calon investor yang menindaklanjuti kepedulian investasi

DPMPTSP  
KEPALA BIDANG PENGEMBANGAN IKLIM DAN PROMOSI PENANAMAN MODAL

Program Prioritas

2.18.03.2.01 Penyelenggaraan Promosi Penanaman Modal yang Menjadi Kewenangan Daerah Kabupaten/Kota

**Sasaran Kegiatan:**  
Optimalnya Promosi Penanaman Modal di Kabupaten

**Indikator :**  
1. Jumlah calon investor yang menyatakan kepedulian investasi (LoI)

DPMPTSP  
KEPALA BIDANG PENGEMBANGAN IKLIM DAN PROMOSI PENANAMAN MODAL

2.18.03.2.01.0003 Penyusunan Strategi Promosi Penanaman Modal Kewenangan Kabupaten/Kota

**Sasaran Sub Kegiatan:**  
Tersusunnya strategi promosi penanaman modal kewenangan kabupaten/kota

**Indikator :**  
1. Jumlah dokumen strategi Promosi Penanaman Modal Kab/Kota

DPMPTSP  
KEPALA BIDANG PENGEMBANGAN IKLIM DAN PROMOSI PENANAMAN MODAL

2.18.03.2.01.0002 Pelaksanaan Kegiatan Promosi Penanaman Modal Daerah Kabupaten/ Kota

**Sasaran Sub Kegiatan:**  
Terlaksananya Kegiatan Promosi Penanaman Modal Daerah Kabupaten/Kota

**Indikator :**  
1. Jumlah Dokumen Hasil Kegiatan Promosi Penanaman Modal Kabupaten/Kota

DPMPTSP  
KEPALA BIDANG PENGEMBANGAN IKLIM DAN PROMOSI PENANAMAN MODAL

Sub Kegiatan Prioritas

## 2.18.04 PROGRAM PELAYANAN PENANAMAN MODAL

**2.18.04 PROGRAM PELAYANAN PENANAMAN MODAL**

**Sasaran Program:**  
Optimalnya Pelayanan Perizinan Berusaha dan Non Berusaha sesuai SOP

**Indikator :**  
1. Persentase perizinan berusaha dan non berusaha yang selesai sesuai dengan waktu yang ditetapkan

DPMPTSP  
KEPALA BIDANG PELAYANAN PENANAMAN MODAL  
SEKTOR PEMBANGUNAN DAN LINGKUNGAN HIDUP  
KEPALA BIDANG PELAYANAN PENANAMAN MODAL  
SEKTOR PEREKONOMIAN DAN KESRA

Program Prioritas

2.18.04.2.01 Pelayanan Perizinan dan Non Perizinan Secara Terpadu Satu Pintu dibidang Penanaman Modal yang Menjadi Kewenangan Daerah Kabupaten/ Kota

**Sasaran Kegiatan:**  
Optimalnya Pelayanan Perizinan dan Non Perizinan Secara Terpadu Satu Pintu

**Indikator :**  
1. Persentase Perizinan satu pintu yang diterbitkan

DPMPTSP  
KEPALA BIDANG PELAYANAN PENANAMAN MODAL  
SEKTOR PEMBANGUNAN DAN LINGKUNGAN HIDUP  
KEPALA BIDANG PELAYANAN PENANAMAN MODAL  
SEKTOR PEREKONOMIAN DAN KESRA

2.18.04.2.01.0007 Penyediaan dan pengelolaan Layanan konsultasi perizinan berusaha berbasis risiko

**Sasaran Sub Kegiatan:**  
Tersedianya Layanan konsultasi terhadap pelayanan terpadu perizinan dan non perizinan

**Indikator :**  
1. Jumlah Pelaku usaha yang Memperoleh Layanan Konsultasi Perizinan Berusaha melalui Sistem Perizinan Berusaha Berbasis Risiko Terintegrasi secara Elektronik

DPMPTSP  
KEPALA BIDANG PELAYANAN PENANAMAN MODAL  
SEKTOR PEMBANGUNAN DAN LINGKUNGAN HIDUP  
KEPALA BIDANG PELAYANAN PENANAMAN MODAL  
SEKTOR PEREKONOMIAN DAN KESRA

2.18.04.2.01.0006 Penyediaan Pelayanan Perizinan Berusaha melalui Sistem Perizinan Berusaha Berbasis Risiko Terintegrasi secara Elektronik

**Sasaran Sub Kegiatan:**  
Tersedianya Pelayanan Terpadu Perizinan dan Non Perizinan berbasis Sistem Pelayanan Perizinan Berusaha Terintegrasi secara Elektronik bagi pelaku usaha

**Indikator :**  
1. Jumlah Pelaku Usaha yang Mendapatkan Pelayanan Perizinan Berusaha melalui Sistem Perizinan Berusaha Berbasis Risiko Terintegrasi secara Elektronik

DPMPTSP  
KEPALA BIDANG PELAYANAN PENANAMAN MODAL  
SEKTOR PEREKONOMIAN DAN KESRA

Sub Kegiatan Prioritas

2.18.04.2.01.0008 Pemantauan, analisis, evaluasi, dan pelaporan di bidang perizinan berusaha berbasis risiko

**Sasaran Sub Kegiatan:**  
Terlaksananya Pemantauan, analisis, evaluasi, dan pelaporan pemenuhan kepatuhan atas komitmen perizinan berusaha dan non perizinan penanaman modal bagi kegiatan usaha dari pelaku usaha

**Indikator :**  
1. Jumlah Kegiatan Usaha yang mendapat pemantauan, analisis, evaluasi, dan pelaporan di bidang perizinan berusaha berbasis risiko Lintas Daerah Kabupaten/ Kota bagi Kegiatan Usaha Dari Pelaku Usaha

DPMPTSP  
KEPALA BIDANG PELAYANAN PENANAMAN MODAL  
SEKTOR PEREKONOMIAN DAN KESRA

2.18.04.2.01.0005 Koordinasi dan Sinkronisasi Penetapan Pemberian Fasilitas/Insentif Daerah

**Sasaran Sub Kegiatan:**  
Terlaksananya Koordinasi dan Sinkronisasi Penetapan Pemberian Fasilitas/Insentif bagi kegiatan usaha dari pelaku usaha

**Indikator :**  
1. Jumlah Kegiatan Koordinasi dan Sinkronisasi Penetapan Pemberian Fasilitas/Insentif yang menjadi Kewenangan Kabupaten/Kota

DPMPTSP  
KEPALA BIDANG PENGEMBANGAN IKLIM DAN PROMOSI PENANAMAN MODAL  
KEPALA BIDANG PELAYANAN PENANAMAN MODAL  
SEKTOR PEREKONOMIAN DAN KESRA

2.18.05 PROGRAM PENGENDALIAN  
PELAKSANAAN PENANAMAN MODAL

**2.18.05 PROGRAM PENGENDALIAN PELAKSANAAN PENANAMAN MODAL**

**Sasaran Program:**  
Optimalnya Pengendalian dalam Pelaksanaan Penanaman Modal

**Indikator :**  
1. Persentase Proyek Penanaman Modal yang Memiliki Nilai Investasi dari LKPM yang disetujui

DPMPTSP  
KEPALA BIDANG PENGENDALIAN, PENGELOLAAN DATA DAN SISTEM INFORMASI PENANANAM MODAL



**2.18.05.2.01 Pengendalian Pelaksanaan Penanaman Modal yang Menjadi Kewenangan Daerah Kabupaten/Kota**

**Sasaran Kegiatan:**  
Optimalnya Kegiatan Pengendalian Penanaman Modal

**Indikator :**  
1. Persentase Pelaku Usaha kecil, menengah dan besar berijin yang memperoleh fasilitasi pengendalian pelaksanaan penanaman modal

DPMPTSP  
KEPALA BIDANG PENGENDALIAN, PENGELOLAAN DATA DAN SISTEM INFORMASI PENANANAM MODAL



**2.18.05.2.01.0004 Penyelesaian Permasalahan dan Hambatan yang dihadapi Pelaku Usaha dalam merealisasikan Kegiatan Usahanya**

**Sasaran Sub Kegiatan:**  
Terlaksananya Penyelesaian Permasalahan dan Hambatan yang dihadapi Pelaku Usaha dalam merealisasikan Kegiatan Usahanya

**Indikator :**  
1. Jumlah Penyelesaian Permasalahan dan Hambatan yang dihadapi Pelaku Usaha dalam merealisasikan Kegiatan Usahanya

DPMPTSP  
KEPALA BIDANG PENGENDALIAN, PENGELOLAAN DATA DAN SISTEM INFORMASI PENANANAM MODAL



**2.18.05.2.01.0005 Bimbingan Teknis kepada Pelaku Usaha**

**Sasaran Sub Kegiatan:**  
Terlaksananya Bimbingan Teknis kepada Pelaku Usaha

**Indikator :**  
1. Jumlah Pelaku Usaha yang Mengikuti Bimbingan Teknis/ Sosialisasi Implementasi Perizinan Berusaha Berbasis Risiko dan Pengawasan Perizinan Berusaha Berbasis Risiko

DPMPTSP  
KEPALA BIDANG PENGENDALIAN, PENGELOLAAN DATA DAN SISTEM INFORMASI PENANANAM MODAL



**2.18.05.2.01.0006 Pengawasan Penanaman Modal**

**Sasaran Sub Kegiatan:**  
Terlaksananya Pengawasan Penanaman Modal pelaksanaan pengawasan penanaman modal bagi kegiatan usaha dari pelaku iusaha

**Indikator :**  
1. Jumlah Kegiatan Usaha dari Pelaku Usaha yang Telah Dianalisa dan Diverifikasi Data, Profil dan Informasi Kegiatan Usaha dari Pelaku Dilakukan Inspeksi Lapangan ; serta Dilakukan Evaluasi Penilaian Kepatuhan Pelaksanaan Perizinan Berusaha

DPMPTSP  
KEPALA BIDANG PENGENDALIAN, PENGELOLAAN DATA DAN SISTEM INFORMASI PENANANAM MODAL



22.18.06 PROGRAM PENGELOLAAN DATA  
DAN SISTEM INFORMASI PENANAMAN MODAL

**2.18.06 PROGRAM PENGELOLAAN DATA DAN SISTEM INFORMASI PENANAMAN MODAL**

**Sasaran Program:**  
Optimalnya Pemanfaatan dan Informasi Penanaman Modal

**Indikator :**  
1. Persentase Data dan Informasi yang ter update secara periodik

DPMPTSP  
KEPALA BIDANG PENGENDALIAN, PENGELOLAAN DATA DAN SISTEM INFORMASI PENANANAM MODAL



**2.18.06.2.01 Pengelolaan Data dan Informasi Perizinan dan Non Perizinan yang Terintegrasi pada Tingkat Daerah Kabupaten/Kota**

**Sasaran Kegiatan:**  
Optimalnya Pengelolaan Data Informasi Perizinan dan Non Perizinan yang Terintegrasi

**Indikator :**  
1. Persentase data dan informasi perizinan dan non perizinan terintegrasi yang disajikan di website

DPMPTSP  
KEPALA BIDANG PENGENDALIAN, PENGELOLAAN DATA DAN SISTEM INFORMASI PENANANAM MODAL



**2.18.06.2.01.0002 Pengolahan, Penyajian dan Pemanfaatan Data dan Informasi Perizinan Berbasis Sistem Pelayanan Perizinan Berusaha Terintegrasi secara Elektronik**

**Sasaran Sub Kegiatan:**  
Tersedianya Data dan Informasi Perizinan dan Non Perizinan Berbasis Sistem Pelayanan Perizinan Berusaha Terintegrasi Secara Elektronik yang Diolah Dikaji dan Dimanfaatkan

**Indikator :**  
1. Jumlah Data dan Informasi Perizinan Berbasis Sistem Pelayanan Perizinan Berusaha Terintegrasi secara Elektronik yang Diolah, Dikaji dan Dimanfaatkan

DPMPTSP  
KEPALA BIDANG PENGENDALIAN, PENGELOLAAN

# X.XX.01 PROGRAM PENUNJANG URUSAN PEMERINTAHAN DAERAH KABUPATEN/KOTA

**X.XX.01 PROGRAM PENUNJANG URUSAN PEMERINTAHAN DAERAH KABUPATEN/KOTA**

**Sasaran Program:**  
Optimalnya pemenuhan layanan penunjang urusan pemerintahan daerah

**Pohon Kinerja :**

1. Meningkatnya tata kelola administrasi pemerintahan

**Indikator :**

1. Persentase Realisasi APBD Perangkat Daerah
2. Persentase IP ASN Pegawai pada Perangkat Daerah bernilai sedang - sangat tinggi
3. Nilai kematangan organisasi
4. Persentase Pemenuhan Layanan Penunjang Urusan Pemerintah Daerah

DPMPTSP  
SEKRETARIS DINAS PENANAMAN MODAL DAN PELAYANAN TERPADU SATU PINTU

**X.XX.01.2.01 Perencanaan, Penganggaran, dan Evaluasi Kinerja Perangkat Daerah**

**Sasaran Kegiatan:**  
Optimalnya penyusunan Perencanaan, Penganggaran, dan Evaluasi Kinerja Perangkat Daerah

**Indikator :**

1. Persentase Kesesuaian Program Renja Perangkat Daerah dengan Renstra Perangkat Daerah
2. Persentase kesesuaian Program Renja Perangkat Daerah dengan DPA

DPMPTSP  
SEKRETARIS DINAS PENANAMAN MODAL DAN PELAYANAN TERPADU SATU PINTU

**X.XX.01.2.02 Administrasi Keuangan Perangkat Daerah**

**Sasaran Kegiatan:**  
Optimalnya pengelolaan administrasi keuangan Perangkat Daerah

**Indikator :**

1. Persentase Pengelolaan Administrasi Keuangan Perangkat Daerah
2. Persentase ketepatan waktu pertanggungjawaban anggaran (SPJ) terhadap pengajuan anggaran (NPD)

DPMPTSP  
SEKRETARIS DINAS PENANAMAN MODAL DAN PELAYANAN TERPADU SATU PINTU

**X.XX.01.2.05 Administrasi Kepegawaian Perangkat Daerah**

**Sasaran Kegiatan:**  
Optimalnya Administrasi Kepegawaian Perangkat Daerah

**Indikator :**

1. Persentase Pegawai pada Perangkat Daerah dengan penilaian kinerja baik

DPMPTSP  
SEKRETARIS DINAS PENANAMAN MODAL DAN PELAYANAN TERPADU SATU PINTU

**X.XX.01.2.06 Administrasi Umum Perangkat Daerah**

**Sasaran Kegiatan:**  
Optimalnya pengelolaan administrasi umum Perangkat Daerah

**Indikator :**

1. Persentase Pengelolaan Administrasi Umum Perangkat Daerah
2. Nilai pengelolaan arsip perangkat daerah

DPMPTSP  
SEKRETARIS DINAS PENANAMAN MODAL DAN PELAYANAN TERPADU SATU PINTU

**X.XX.01.2.07 Pengadaan Barang Milik Daerah Penunjang Urusan Pemerintah Daerah**

**Sasaran Kegiatan:**  
Optimalnya Pengadaan Barang Milik Daerah Penunjang Urusan Pemerintahan Daerah

**Indikator :**

1. Persentase kesesuaian realisasi pengadaan BMD dengan rencana kebutuhan pengadaan barang miik daerah (RKBMD)

DPMPTSP  
SEKRETARIS DINAS PENANAMAN MODAL DAN PELAYANAN TERPADU SATU PINTU

**X.XX.01.2.08 Penyediaan Jasa Penunjang Urusan Pemerintahan Daerah**

**Sasaran Kegiatan:**  
Optimalnya Penyediaan Jasa Penunjang Urusan Pemerintahan Daerah

**Indikator :**

1. Persentase Pemenuhan Jasa Penunjang Urusan Pemerintah Daerah

DPMPTSP  
SEKRETARIS DINAS PENANAMAN MODAL DAN PELAYANAN TERPADU SATU PINTU

**X.XX.01.2.09 Pemeliharaan Barang Milik Daerah Penunjang Urusan Pemerintahan Daerah**

**Sasaran Kegiatan:**  
Optimalnya Pemeliharaan Barang Milik Daerah Penunjang Urusan Pemerintahan Daerah

**Indikator :**

1. Persentase Barang Milik Daerah dalam kondisi baik
2. Persentase Pemeliharaan Barang Milik Daerah Urusan Pemerintahan Daerah

DPMPTSP  
SEKRETARIS DINAS PENANAMAN MODAL DAN PELAYANAN TERPADU SATU PINTU

X.XX.01.2.01 PERENCANAAN, PENGANGGARAN DAN EVALUASI KINERJA PERANGKAT DAERAH

X.XX.01.02 ADMINISTRASI KEUANGAN PERANGKAT DAERAH

X.XX.01.2.01 Perencanaan, Penganggaran, dan Evaluasi Kinerja Perangkat Daerah

**Sasaran Kegiatan:**  
Optimalnya penyusunan Perencanaan, Penganggaran, dan Evaluasi Kinerja Perangkat Daerah

**Indikator :**  
1. Persentase Kesesuaian Program Renja Perangkat Daerah dengan Renstra Perangkat Daerah  
2. Persentase kesesuaian Program Renja Perangkat Daerah dengan DPA

DPMPTSP  
SEKRETARIS DINAS PENANAMAN MODAL DAN PELAYANAN TERPADU SATU PINTU

X.XX.01.2.02 Administrasi Keuangan Perangkat Daerah

**Sasaran Kegiatan:**  
Optimalnya pengelolaan administrasi keuangan Perangkat Daerah

**Indikator :**  
1. Persentase Pengelolaan Administrasi Keuangan Perangkat Daerah  
2. Persentase ketepatan waktu pertanggungjawaban anggaran (SPJ) terhadap pengajuan anggaran (NPD)

DPMPTSP  
SEKRETARIS DINAS PENANAMAN MODAL DAN PELAYANAN TERPADU SATU PINTU

X.XX.01.2.01.0001 Penyusunan Dokumen Perencanaan Perangkat Daerah

**Sasaran Sub Kegiatan:**  
Tersusunnya Dokumen Perencanaan Perangkat Daerah

**Indikator :**  
1. Jumlah Dokumen Perencanaan Perangkat Daerah

DPMPTSP  
SEKRETARIS DINAS PENANAMAN MODAL DAN PELAYANAN TERPADU SATU PINTU

X.XX.01.2.01.0007 Evaluasi Kinerja Perangkat Daerah

**Sasaran Sub Kegiatan:**  
Terlaksananya Evaluasi Kinerja Perangkat Daerah

**Indikator :**  
1. Jumlah Laporan Evaluasi Kinerja Perangkat Daerah.

DPMPTSP  
SEKRETARIS DINAS PENANAMAN MODAL DAN PELAYANAN TERPADU SATU PINTU

X.XX.01.2.02.0001 Penyediaan Gaji dan Tunjangan ASN

**Sasaran Sub Kegiatan:**  
Tersedianya Gaji dan Tunjangan ASN

**Indikator :**  
1. Jumlah Orang yang Menerima Gaji dan Tunjangan ASN

DPMPTSP  
SEKRETARIS DINAS PENANAMAN MODAL DAN PELAYANAN TERPADU SATU PINTU

X.XX.01.2.02.0002 Penyediaan Administrasi Pelaksanaan Tugas ASN

**Sasaran Sub Kegiatan:**  
Tersedianya Administrasi Pelaksanaan Tugas ASN

**Indikator :**  
1. Jumlah Dokumen Hasil Penyediaan Administrasi Pelaksanaan Tugas ASN

DPMPTSP  
SEKRETARIS DINAS PENANAMAN MODAL DAN PELAYANAN TERPADU SATU PINTU

X.XX.01.2.02.0004 Koordinasi dan Pelaksanaan Akuntansi SKPD

**Sasaran Sub Kegiatan:**  
Terlaksananya Koordinasi dan Pelaksanaan Akuntansi SKPD

**Indikator :**  
1. Jumlah Dokumen Koordinasi dan Pelaksanaan Akuntansi SKPD

DPMPTSP  
SEKRETARIS DINAS PENANAMAN MODAL DAN PELAYANAN TERPADU SATU PINTU

## X.XX.01.2.05 ADMINISTRASI KEPEGAWAIAN PERANGKAT DAERAH

## X.XX.01.2.06 ADMINISTRASI UMUM PERANGKAT DAERAH

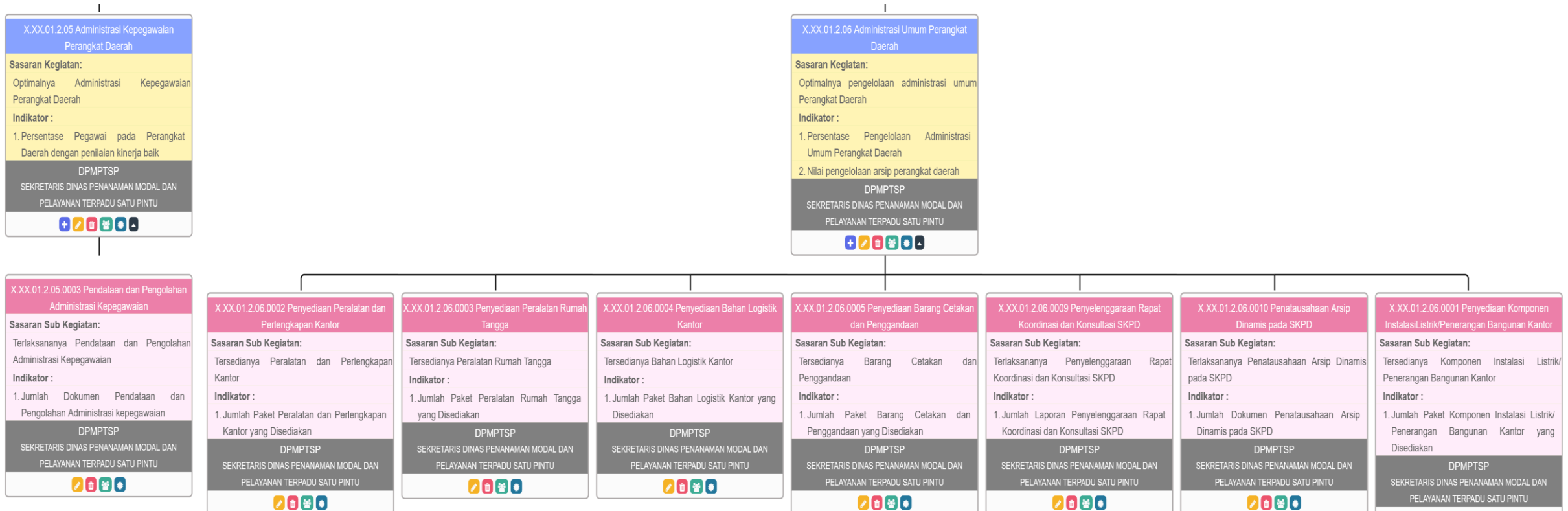

X.XX.01.2.07 PENGADAAN BARANG MILIK DAERAH PENUNJANG URUSAN PEMERINTAH DAERAH

X.XX.01.2.08 PENYEDIAAN JASA PENUNJANG URUSAN PEMERINTAHAN DAERAH

X.XX.01.2.07 Pengadaan Barang Milik Daerah Penunjang Urusan Pemerintah Daerah

**Sasaran Kegiatan:**  
Optimalnya Pengadaan Barang Milik Daerah Penunjang Urusan Pemerintahan Daerah

**Indikator :**  
1. Persentase kesesuaian realisasi pengadaan BMD dengan rencana kebutuhan pengadaan barang miik daerah (RKBMD)

DPMPPTSP  
SEKRETARIS DINAS PENANAMAN MODAL DAN PELAYANAN TERPADU SATU PINTU

X.XX.01.2.08 Penyediaan Jasa Penunjang Urusan Pemerintahan Daerah

**Sasaran Kegiatan:**  
Optimalnya Penyediaan Jasa Penunjang Urusan Pemerintahan Daerah

**Indikator :**  
1. Persentase Pemenuhan Jasa Penunjang Urusan Pemerintah Daerah

DPMPPTSP  
SEKRETARIS DINAS PENANAMAN MODAL DAN PELAYANAN TERPADU SATU PINTU

X.XX.01.2.07.0005 Pengadaan Mebel

**Sasaran Sub Kegiatan:**  
Tersedianya Mebel

**Indikator :**  
1. Jumlah Paket Mebel yang Disediakan

DPMPPTSP  
SEKRETARIS DINAS PENANAMAN MODAL DAN PELAYANAN TERPADU SATU PINTU

X.XX.01.2.07.0006 Pengadaan Peralatan dan Mesin Lainnya

**Sasaran Sub Kegiatan:**  
Tersedianya Peralatan dan Mesin Lainnya

**Indikator :**  
1. Jumlah Unit Peralatan dan Mesin Lainnya yang Disediakan

DPMPPTSP  
SEKRETARIS DINAS PENANAMAN MODAL DAN PELAYANAN TERPADU SATU PINTU

X.XX.01.2.07.0011 Pengadaan Sarana dan Prasarana Pendukung Gedung Kantor atau Bangunan Lainnya

**Sasaran Sub Kegiatan:**  
Tersedianya Sarana dan Prasarana Pendukung Gedung Kantor atau Bangunan Lainnya

**Indikator :**  
1. Jumlah Unit Sarana dan Prasarana Pendukung Gedung Kantor atau Bangunan Lainnya yang Disediakan

DPMPPTSP  
SEKRETARIS DINAS PENANAMAN MODAL DAN PELAYANAN TERPADU SATU PINTU

X.XX.01.2.08.0002 Penyediaan Jasa Komunikasi, Sumber Daya Air dan Listrik

**Sasaran Sub Kegiatan:**  
Tersedianya Jasa Komunikasi, Sumber Daya Air dan Listrik

**Indikator :**  
1. Jumlah Laporan Penyediaan Jasa Komunikasi, Sumber Daya Air dan Listrik yang Disediakan

DPMPPTSP  
SEKRETARIS DINAS PENANAMAN MODAL DAN PELAYANAN TERPADU SATU PINTU

X.XX.01.2.08.0003 Penyediaan Jasa Peralatan dan Perlengkapan Kantor

**Sasaran Sub Kegiatan:**  
Tersedianya Jasa Peralatan dan Perlengkapan Kantor

**Indikator :**  
1. Jumlah Laporan Penyediaan Jasa Peralatan dan Perlengkapan Kantor yang Disediakan

DPMPPTSP  
SEKRETARIS DINAS PENANAMAN MODAL DAN PELAYANAN TERPADU SATU PINTU

X.XX.01.2.08.0004 Penyediaan Jasa Pelayanan Umum Kantor

**Sasaran Sub Kegiatan:**  
Tersedianya Jasa Pelayanan Umum Kantor

**Indikator :**  
1. Jumlah Laporan Penyediaan Jasa Pelayanan Umum Kantor yang Disediakan

DPMPPTSP  
SEKRETARIS DINAS PENANAMAN MODAL DAN PELAYANAN TERPADU SATU PINTU

# X.XX.01.2.09 PEMELIHARAAN BARANG MILIK DAERAH PENUNJANG URUSAN PEMERINTAHAN DAERAH

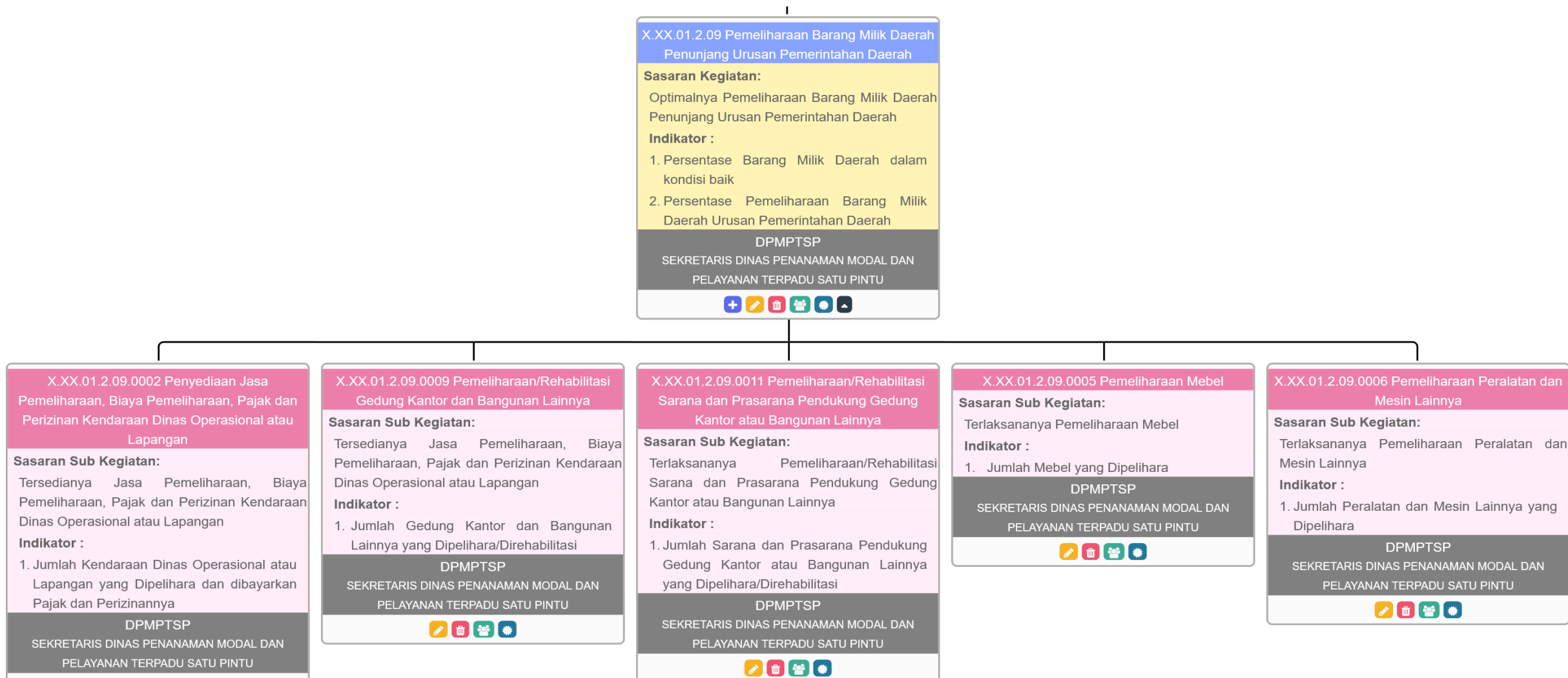

Banyumas, 7 Januari 2026  
Kepala DPMPPTSP Kab. Banyumas

